

Príchod do Nitry

Vitajte v Nitre

Ako sa dostanete zo železničnej alebo autobusovej stanice do hotela Oko? Cesta je jednoduchá a máte na výber hneď niekoľko možností.

1. Cesta autobusom

Či ste prišli vlakom alebo autobusom, na výber máte linky č. 1,10 alebo 27. Nastupujete prednými dverami a cestovný lístok v hodnote 0,80 € si zakúpite v hotovosti u vodiča. S Visa ani Mastercard sa neodveziete ☺. Vystupujete po cca 8.minútach na **zastávke Fraňa Mojtu**. Pre lepšiu orientáciu, po pravej strane budete mať veľkú pobočku ČSOB banky.

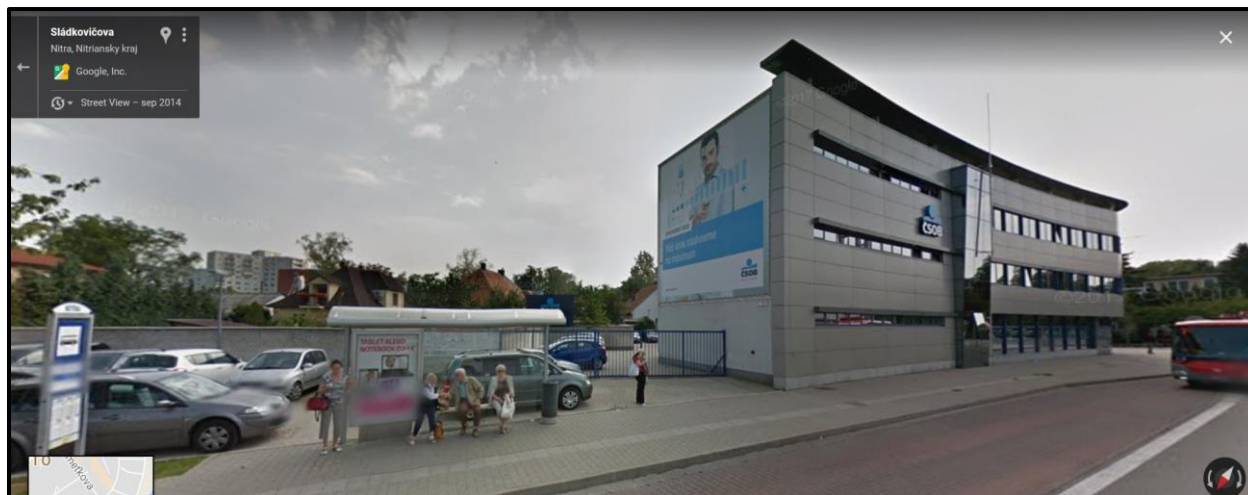

Autobus č. 1 a č. 27 Vám stojí priamo na železničnej stanici. Ďalší autobus je linka číslo 10, ktorá na Fraňa Mojtu ide z **Rázcestia železničnej stanice**. Tu je potrebné sa presunúť cca 220m vpravo od stanice a prejsť na druhú stranu cesty.

1		Železničná stanica Nitra	
		▼	
		Zobor, Nemocnica	
min. zastávka		sobota - n	
		sviatok	
1	Železničná stanica Nitra	hod.	min
2	Rázcestie Autobusová stanica	05	
6	CENTRUM	06	
8	Fraňa Mojtu	06	
10	Predmostie	07	17
12	Pod Zoborom	08	
14	Vinárske závody	09	17z
15	Amfiteáter	10	
16	ZŠ pod Zoborom	11	17z
17	Jánskeho	12	
18	Zariadenie pre seniorov Zobor	13	17z
20	Strmá	14	
21	Chmeľová dolina	15	17z
22	Urbancova	16	
23	Hornozoborská	17	17
25	Klinčeková	18	
26	Nemocnica Zobor	19	17
		20	
		21	17
		22	

27		Železničná stanica Nitra	
		▼	
		Štitáre	
min. zastávka		sobota - n	
		sv	
1	Železničná stanica Nitra	hod.	min
2	Rázcestie Autobusová stanica	05	
6	Palárikova	06	33
8	Fraňa Mojtu	07	
10	Predmostie	08	33
12	Pod Zoborom	09	
14	Rázcestie Panská dolina	10	33h
15	Rázcestie Metodova	11	
16	Metodova	12	33
17	Moskovská	13	
17	Rázcestie Moskovská	14	33h
18	Nitr. Hmčiarovce, Pod Sokolom	15	
19	Nitr. Hmčiarovce, Krajná	16	33
20	Nitr. Hmčiarovce, ZŠ	17	
21	Nitr. Hrnčiarovce	18	33
22	Nitr. Hmčiarovce, Šopronská	19	
24	Nitr. Hmčiarovce, vinohrady	20	33
25	Štitáre, Šoproč	21	
27	Štitáre, Ku Gáborke	22	
28	Štitáre		

Mapa presunu k autobusu č.10

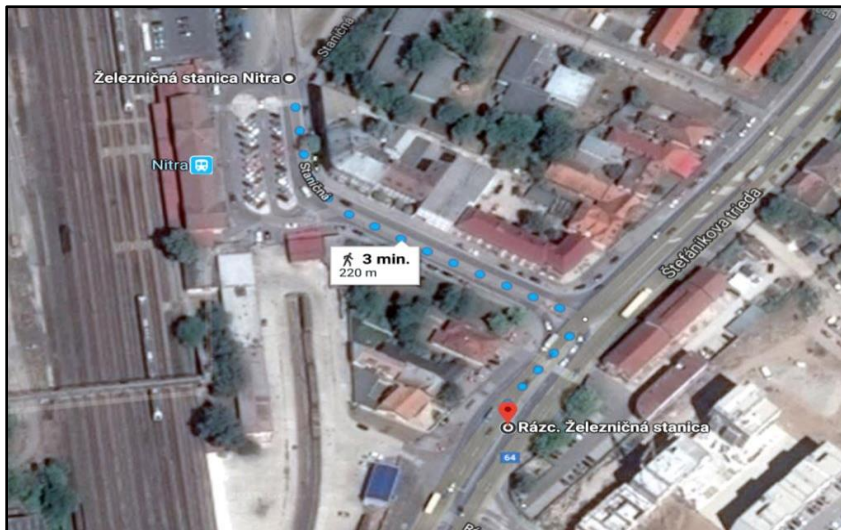

Autobusy premávajú podľa priložených grafikonov.

10 Rázcestie Železničná stanica	
Zobor, Lanovka	
min. zastávka	hod.
Kmeťova	05 48
Bizetova	06 48
Rázcestie Kmeťova	07 48
Čajkovského	08 48
Mikovíniho	08 48
ZŠ Škultétyho	09 48
Červenova	09 48
Hattalova	10 48
Hanulova	11 48
Železničarska	12 48
Stavebná škola	12 48
Rázcestie Železničná stanica	13 48
1 Rázcestie Autobusová stanica	14 48
5 CENTRUM	15 48
7 Fraňa Mojtu	16 48
9 Predmostie	16 48
11 Pod Zoborom	17 48
13 Rázcestie Panská dolina	18 48
14 Panská dolina	19 48
15 Drozdí chodník	19 48
16 Orechová	20 48
17 Lanovka	20 48

Ak ste do Nítry prišli autobusom, odporúčame presunúť sa na autobusovú zastávku **Rázcestie autobusová stanica**. Odtiaľ môžete využiť „pohodlie“ všetkých troch autobusov.

Mapa presunu na Rázcestie autobusová stanica



Dostať sa z autobusu však nie je také jednoduché ako by sa mohlo zdať. To že je tam zastávka ešte neznamená, že Vám tam autobus zastaví. Treba to dať vodičovi **včas** na známosť stlačením červeného tlačidla STOP ktoré sú rozmiestnené halabala po autobuse. Napríklad takto.

Teraz by sa nemalo stať že nezastaví a odvezie Vás do neznáma odkiaľ niet návratu.

Červené tlačidlo Haló vystupujem!



Hotel Oko budete míňať cestou autobusom. Budete ho mať po ľavej ruke v momente keď sa pred Vami objaví spomínaná pobočka ČSOB. Nezabudnite vystúpiť :-)

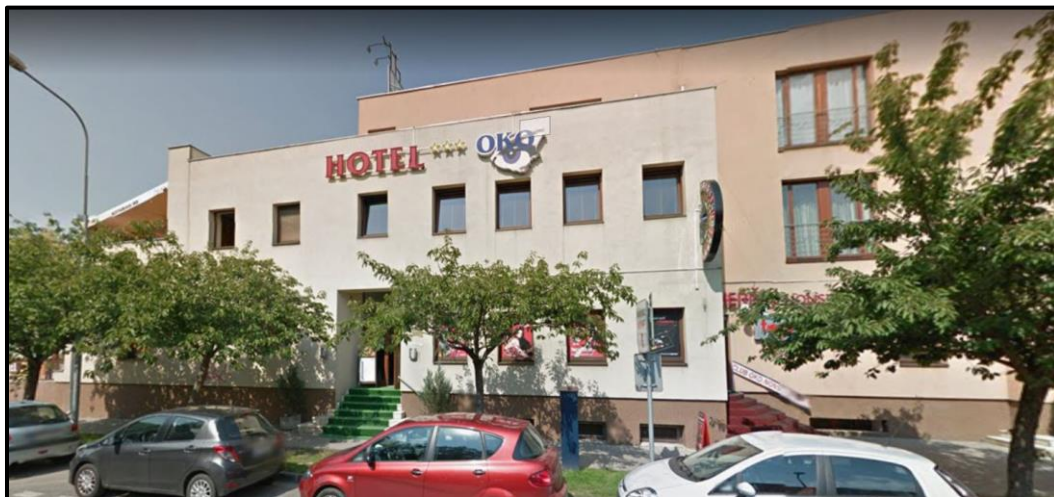

2. Cesta peši

Je určená pre tých, čo sa po dlhej ceste potrebujú rozhybať a cítia sa na cca 20 minútovú prechádzku mestom. V horúčave či v daždi, s ťažkou batožinou... ale nech sa páči, predsa len prikladáme mapku cesty.

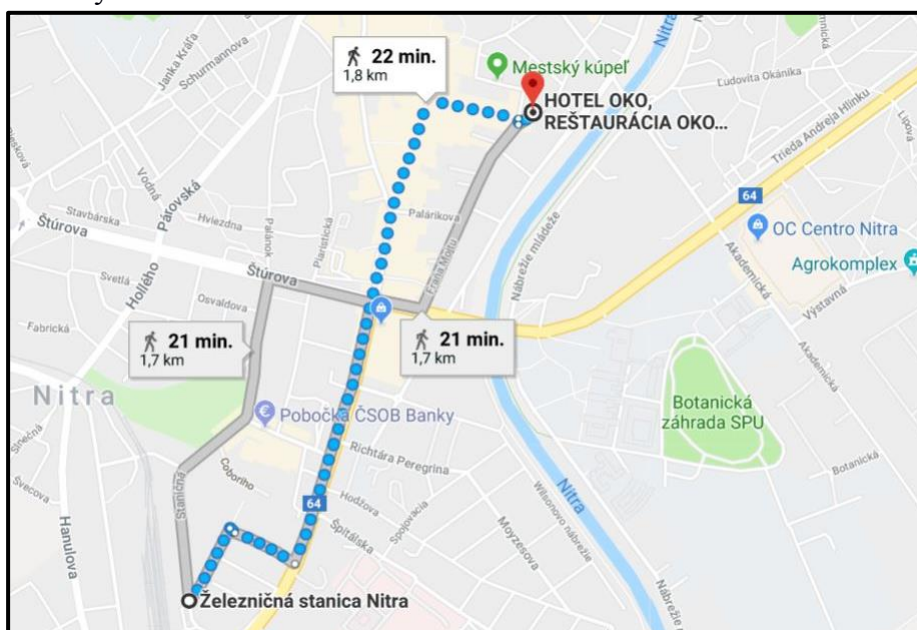

3. Cesta TAXI

Najpohodlnejšia alternatíva pre tých, čo sa už potrebujú vystríeť na izbu hotela a nemajú chuť čakať na autobus či chodiť peši. Na vlakovej aj autobusovej stanici obyčajne niekoľko áut TAXI stáva. Cesta stojí od 2,30€ do max. 2,90€. Viac neplaťte, ceny platia ako pre miestnych tak pre turistov :-). Cena je za jazdu nie za osobu.

Keby tam žiadne TAXI nebolo môžete kontaktovať:

Zobor Taxi: [0908 929 292](tel:0908929292)

Profi Taxi: [0908 204 400](tel:0908204400)

City Taxi : [0904 442 255](tel:0904442255)

One Taxi : [0944 997 477](tel:0944997477)

A pre ekologicky založených máme nové elektroautíčka Eco Taxi: [0911 228 800](tel:0911228800)

Nezabudnite na predvoľbou pre SR +421

Cesta z hotela Oko do Krajskej knižnice

Po vyjdení z hotela sa pustíte doprava po hlavnej ceste. Je to naozaj na skok a po cca 200m po pravej strane uvidíte veľkú budovu MEDIAHOUSE, v ktorej knižnica sídli. Je to vo dvore s parkoviskom a ak vidíte modrý domček s nápisom itskHS, tak ste knižnicu práve minuli :-)

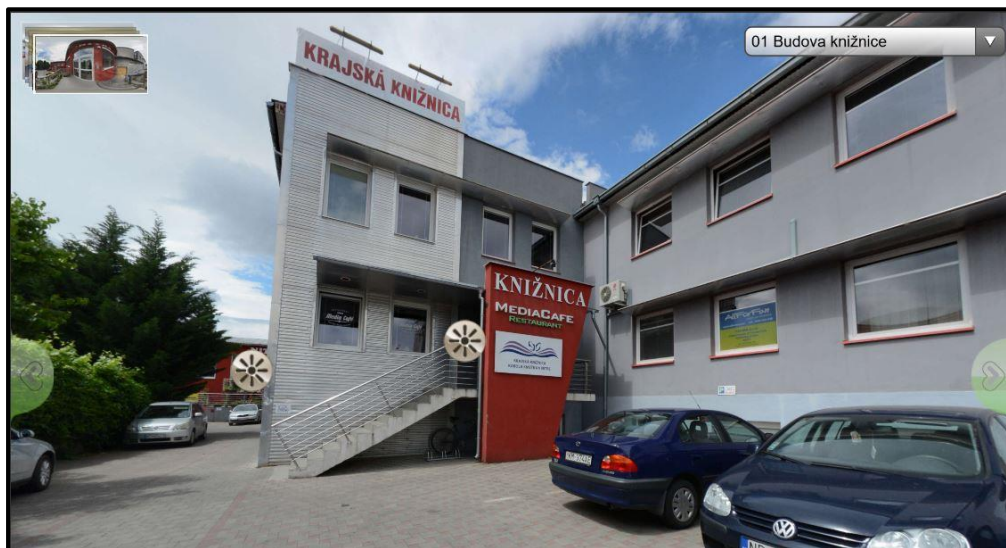

Návrat domov

Na návrat môžete opäť zvoliť všetky tri alternatívy. Najvýhodnejšie autobusy sú linky 1 a 27, ktoré idú priamo na železničnú stanicu alebo rázcestie Autobusová stanica. Ak pôjdete priamo z knižnice odporúčame zastávku Palárikova. Je to 180m z knižnice doprava a na križovatke opäť doprava (presun 2min.).

1 Palárikova		Železničná stanica Nitra	
min. zastávka	pondelok (šk)	hod.	
Nemocnica Zobor			
Klinčeková		05	15 55
Hornozoborská			
Urbancova		06	25 55
Chmeľová dolina			
Strmá		07	25 55
Zariadenie pre seniorov Zobor			
Jánskeho		08	55
ZŠ pod Zoborom		09	55
Amfiteáter		10	55
Vinárske závody		11	55
Pod Zoborom		12	55
Predmostie		13	55
Fraňa Mojtu		14	25 55
Palárikova		14	25 55
2 CENTRUM		15	25 55
4 Rázcestie Autobusová stanica		16	25 55
6 Železničná stanica Nitra		17	25 55
		18	35
		19	
		20	35
		21	
		22	
		23	03

27 Palárikova		Železničná stanica Nitra	
min. zastávka	pondelok (šk)	hod.	
Štitáre			
Štitáre, Ku Gáborke		05	08 39
Štitáre, Šoprôš		06	09 42
Nitr. Hrnčiarovce, vinohrady			
Nitr. Hrnčiarovce, Šopronska		07	12 27 42
Nitr. Hrnčiarovce		08	22
Nitr. Hrnčiarovce, ZŠ		09	
Nitr. Hrnčiarovce, Krajná		10	22
Nitr. Hrnčiarovce, Pod Sokolom		11	
Rázcestie Moskovská		12	22
Rázcestie Metodova		13	12
Rázcestie Panská dolina		14	32
Pod Zoborom		15	32
Predmostie		16	02 32
Fraňa Mojtu		17	02 32
Palárikova		18	16
2 CENTRUM		19	16
3 Rázcestie Autobusová stanica		20	
5 Železničná stanica Nitra		21	16
		22	16
		23	01

Prajeme šťastnú cestu a ďakujeme za návštevu